

CORTE BB
ESCALA 1:50

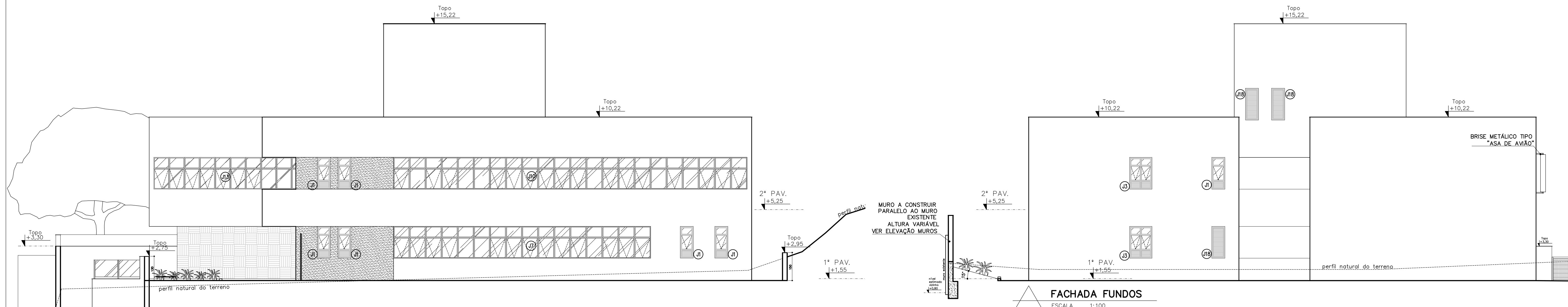

FACHADA LATERAL DIREITA
ESCALA 1:100

FACHADA FUNDOS
ESCALA 1:100

EXE	00	Emissão inicial – Licitação da obra	DTDA	10/01/24	
TIPO	REV	DESCRIÇÃO	DESENHO	DATA	
REVISÕES					
MINISTÉRIO PÚBLICO DO ESTADO DE MINAS GERAIS SEDE DAS PROMOTORIAS DE JUSTIÇA DE CATAGUASES					
ENDEREÇO:			ÁREA TERRENO: 2.213,90 m²		
AV. HUMBERTO MAURO, N° 396, BAIRRO GRANJARIA MUNICÍPIO DE CATAGUASES			ÁREA CONSTRUÍDA: 1445,23m²		
PROPRIETÁRIO:			CNPJ: 20.971.057/0001-45		
PROCURADORIA GERAL DE JUSTIÇA DO ESTADO DE MINAS GERAIS					
PROJETO EXECUTIVO ARQUITETÔNICO					
RESPONSÁVEIS TÉCNICOS:			CAU:		
ALESSANDRA DRUMMOND DE FIGUEIREDO ROSSI			A23880-5		
DANIELA TEIXEIRA DINIZ ANDRADE			A28165-4		
CONTEÚDO:			DATA:		FOLHA:
CORTE BB			JAN/2024		07/07
FACHADA LATERAL DIREITA E FACHADA FUNDOS			ESCALA: INDICADA		